

CAHIER TECHNIQUE

PORTES ACIER

Gervais
LA PORTE D'ENTRÉE

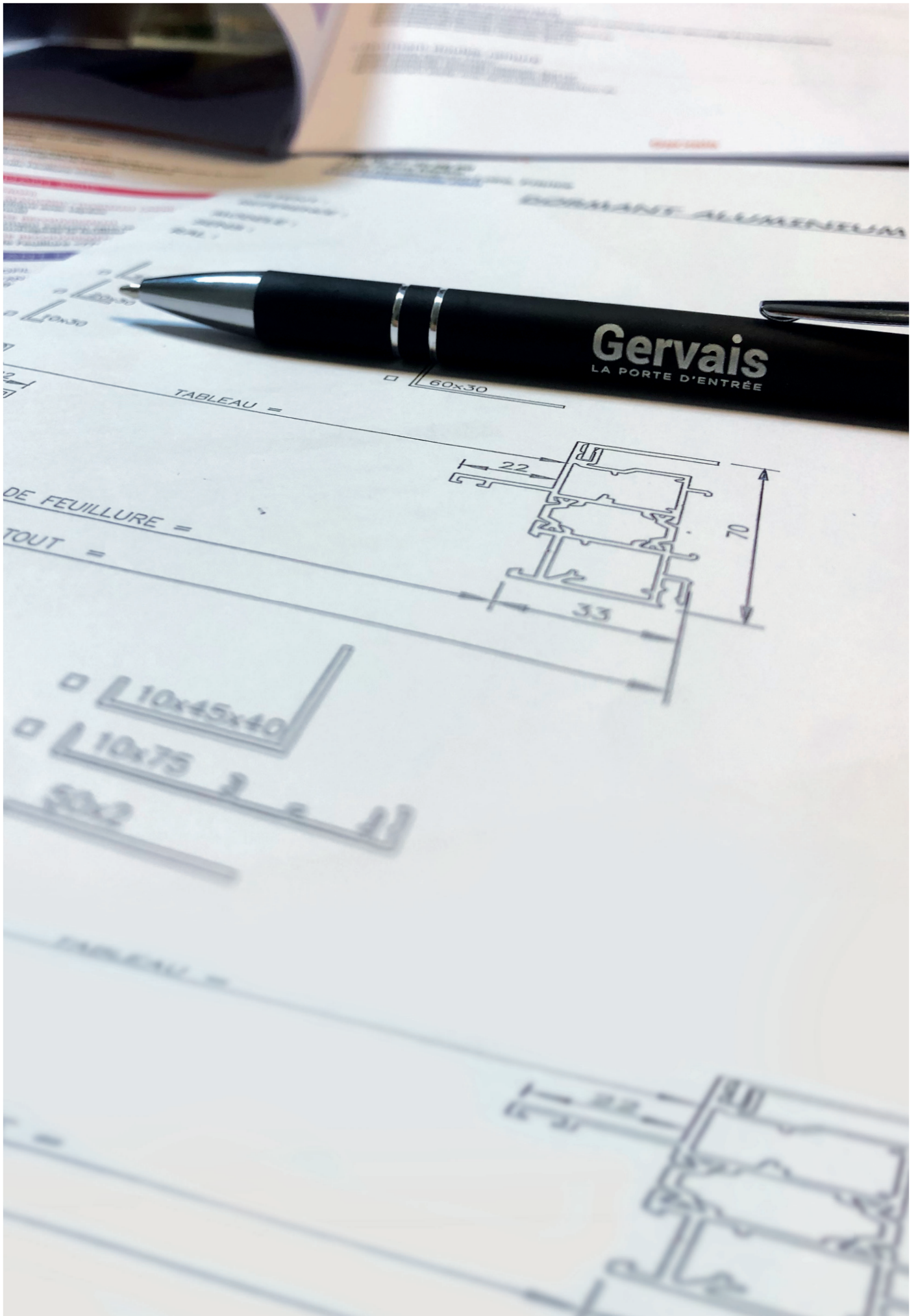

DORMANT BOIS

PLANCHE PROFILS.....	p5
DORMANT STANDARD.....	p6
- Pose en applique avec tapées	
DORMANT RÉNOVATION.....	p7
- Pose sur dormant existant avec tapées et découpe du cochonnet	
DORMANT CARRÉ.....	p8
- Pose en tunnel	
PLAN DE RÉSERVATION.....	p9

DORMANT BOIS-CAPOTAGE

PLANCHE PROFILS	p11
DORMANT STANDARD.....	p12
- Pose en applique avec tapées	
PLAN DE RÉSERVATION.....	p13

DORMANT MIXTE

PLANCHE PROFILS.....	p15
DORMANT STANDARD.....	p16
- Pose en applique avec tapées	
DORMANT RÉNOVATION.....	p17
- Pose sur dormant existant avec tapées et sans découpe du cochonnet	
DORMANT CARRÉ.....	p18
- Pose en tunnel	
PLAN DE RÉSERVATION.....	p19

DORMANT ALUMINIUM

PLANCHE PROFILS.....	p21
DORMANT STANDARD.....	p22
- Pose en applique avec tapées	
DORMANT DOUBLE RAINURE.....	p23
- Pose sur dormant existant avec tapées et découpe du cochonnet	
DORMANT ÉLARGI.....	p24
- Pose en tunnel	
PLAN DE RÉSERVATION.....	p25

BONS DE COMMANDE

BON DE COMMANDE - DORMANT BOIS.....	p27
BON DE COMMANDE - DORMANT BOIS-CAPOTAGE.....	p28
BON DE COMMANDE - DORMANT MIXTE.....	p29
BON DE COMMANDE - DORMANT ALUMINIUM.....	p30
BON DE COMMANDE - GÉNÉRAL.....	p31

COUPES TECHNIQUES DORMANT BOIS

> Planche Profils	p5
> Dormant Standard	p6
- Pose en applique avec tapées	
> Dormant Rénovation	p7
- Pose sur dormant existant avec tapées et découpe du cochonnet	
> Dormant Carré	p8
- Pose en tunnel	
> Plan de Réserveation	p9

PLANCHE PROFILS DORMANT BOIS

TAPÉES D'ISOLATION

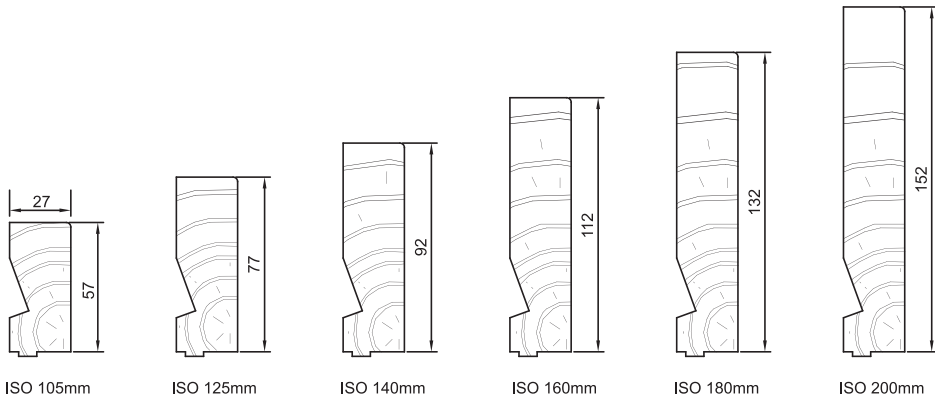

DORMANT STANDARD

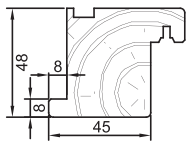

DORMANT RÉNOVATION

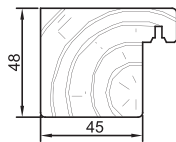

DORMANT CARRÉ POSE EN TUNNEL

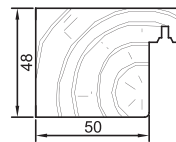

DORMANT CARRÉ

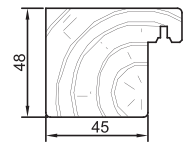

HABILLAGES

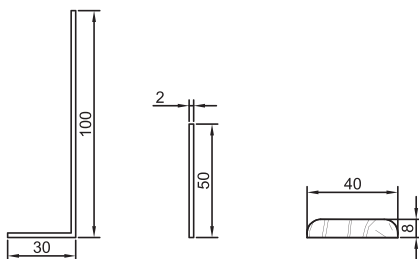

SEUIL

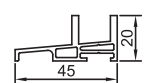

DORMANT BOIS

DORMANT STANDARD - POSE EN APPLIQUE AVEC TAPÉES

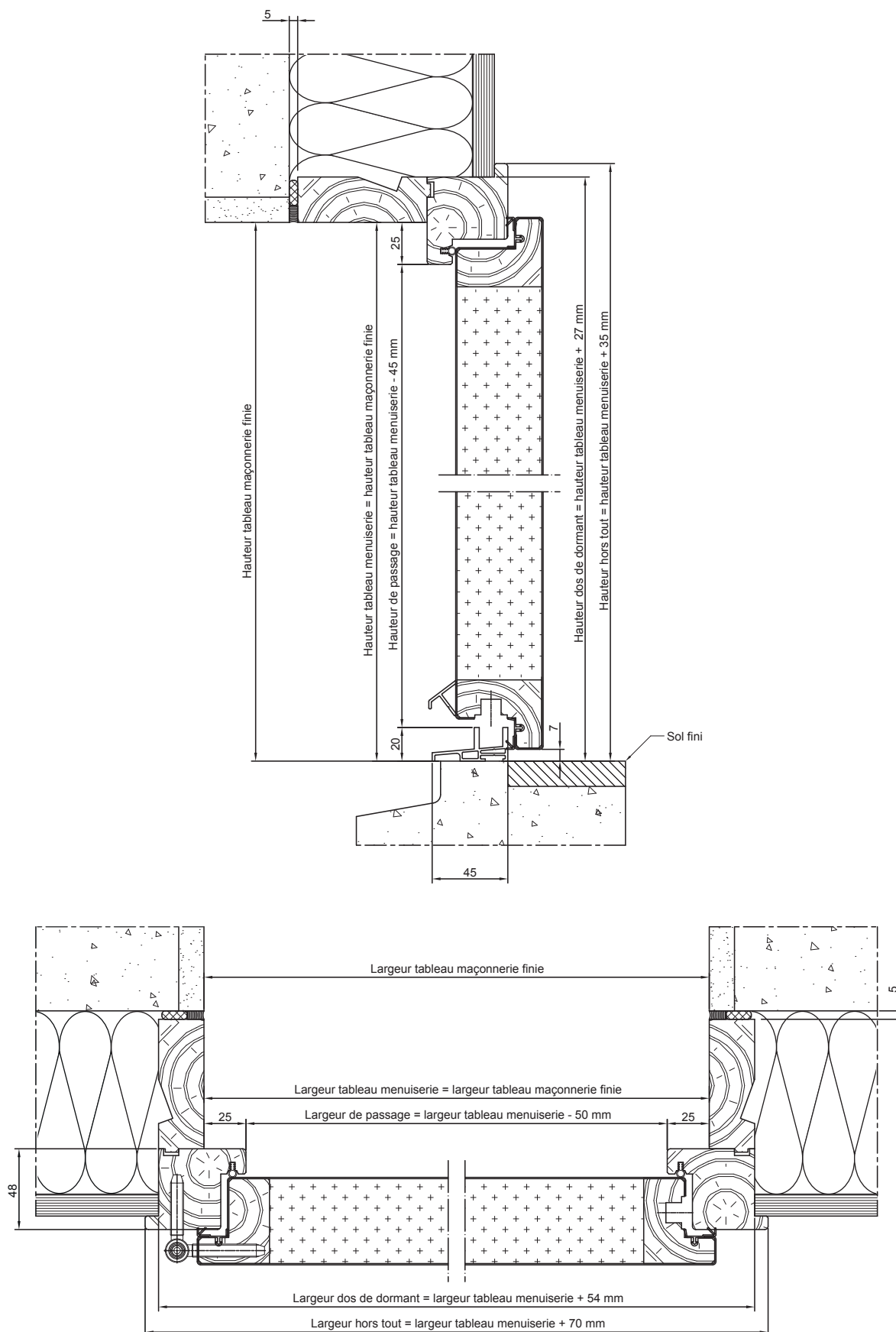

DORMANT BOIS

DORMANT RÉNOVATION - POSE SUR DORMANT EXISTANT
AVEC TAPÉES ET DÉCOUPE DU COCHONNET

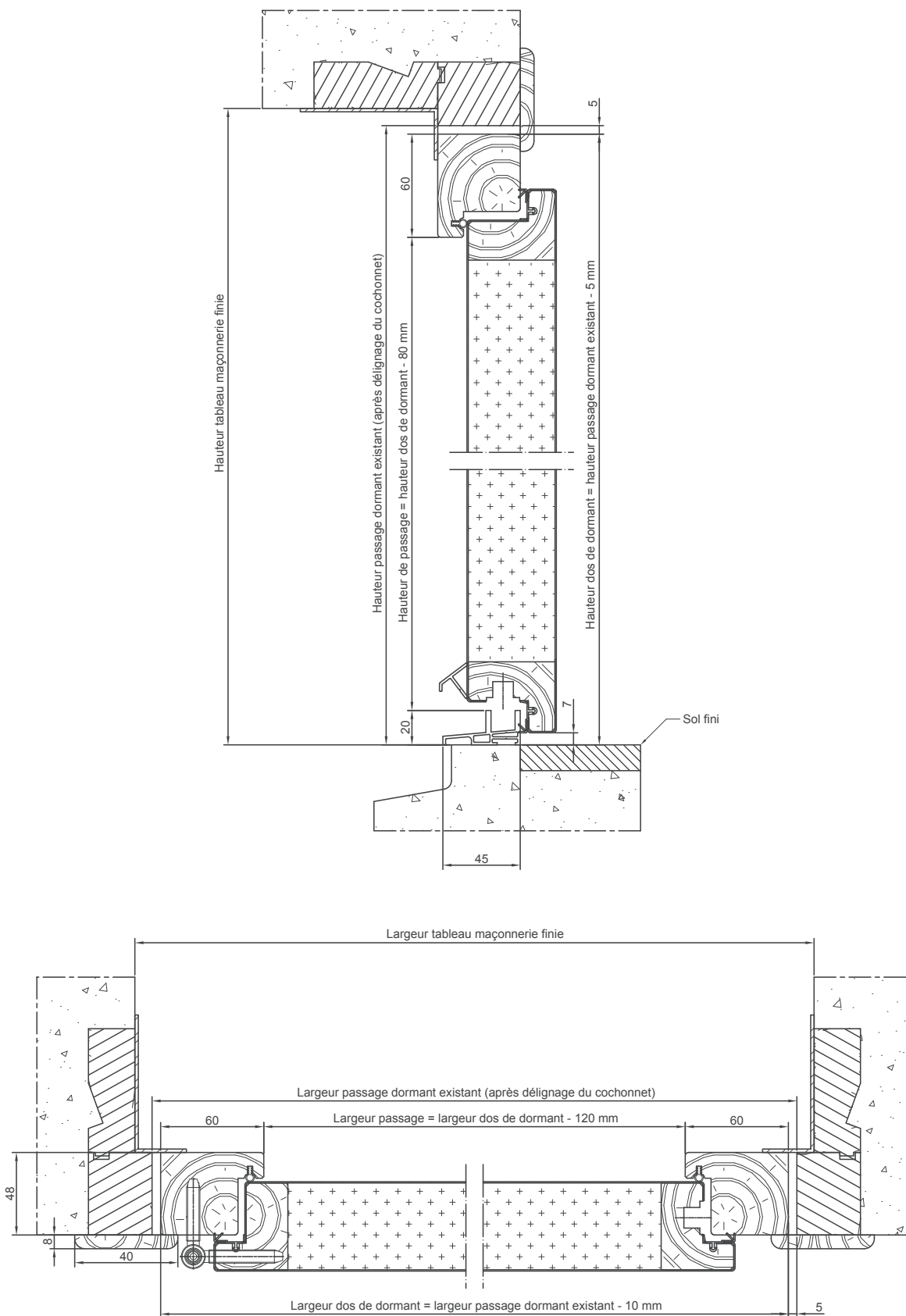

DORMANT BOIS

DORMANT CARRÉ - POSE EN TUNNEL

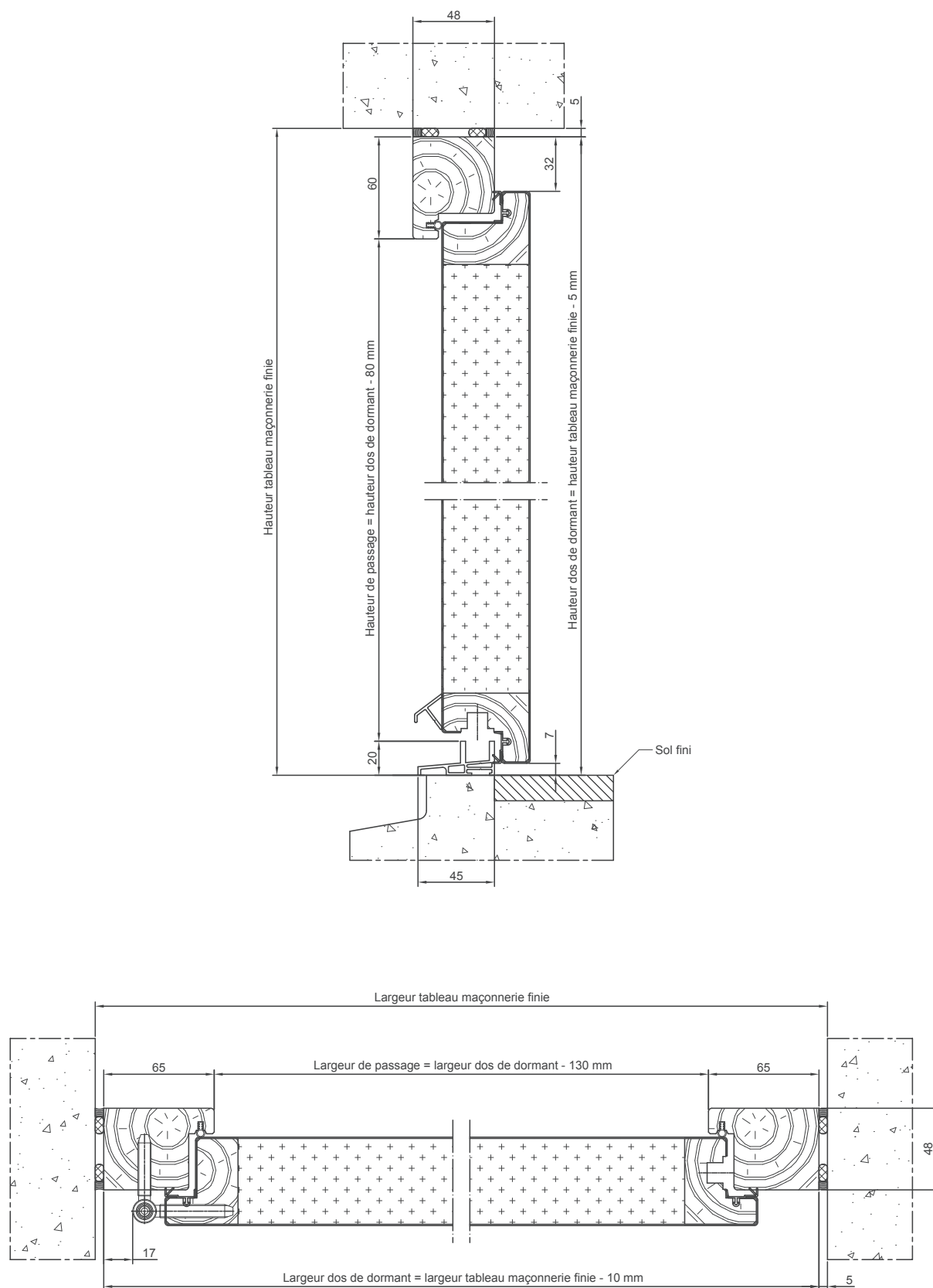

DORMANT BOIS

PLAN DE RÉSERVATION

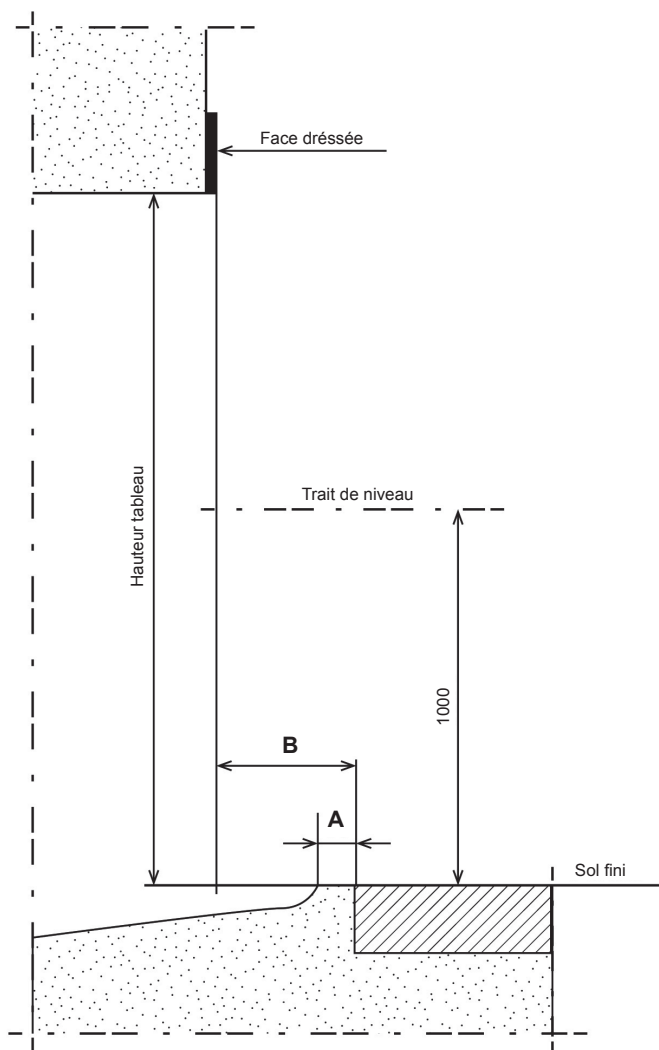

Épaisseur totale du dormant	A	B
sans tapée	40	53
105		110
125		130
140		145
160		165
180		185
200		205

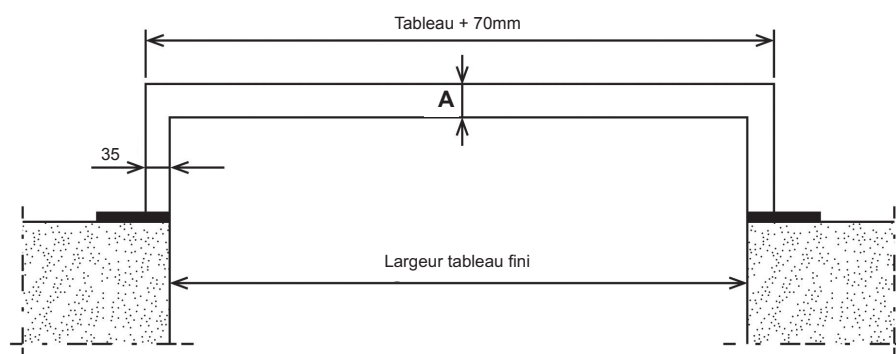

COUPES TECHNIQUES DORMANT BOIS-CAPOTAGE

> Planche Profils	p11
> Dormant Standard	p12
- Pose en applique avec tapées	
> Plan de Réserveation	p13

PLANCHE PROFILS DORMANT BOIS-CAPOTAGE

TAPÉES D'ISOLATION

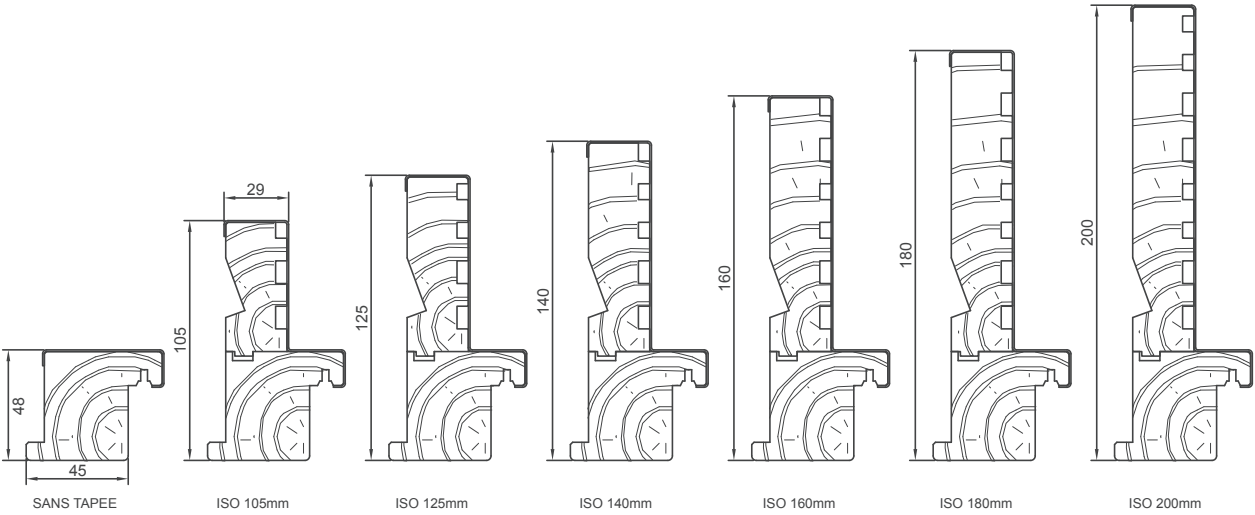

SEUIL

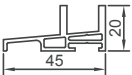

DORMANT BOIS-CAPOTAGE

DORMANT BOIS STANDARD - POSE EN APPLIQUE AVEC TAPÉES

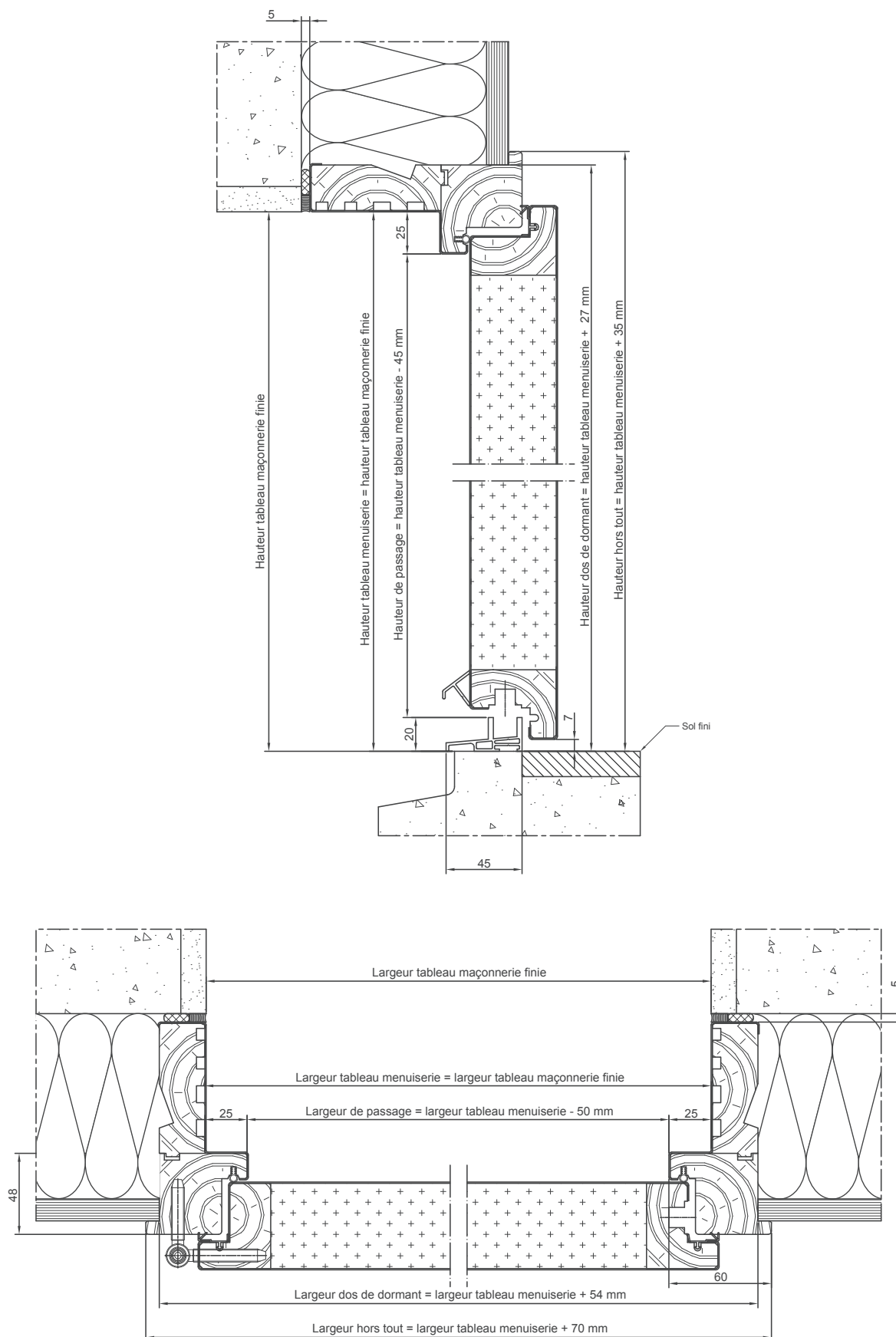

DORMANT BOIS-CAPOTAGE

PLAN DE RÉSERVATION

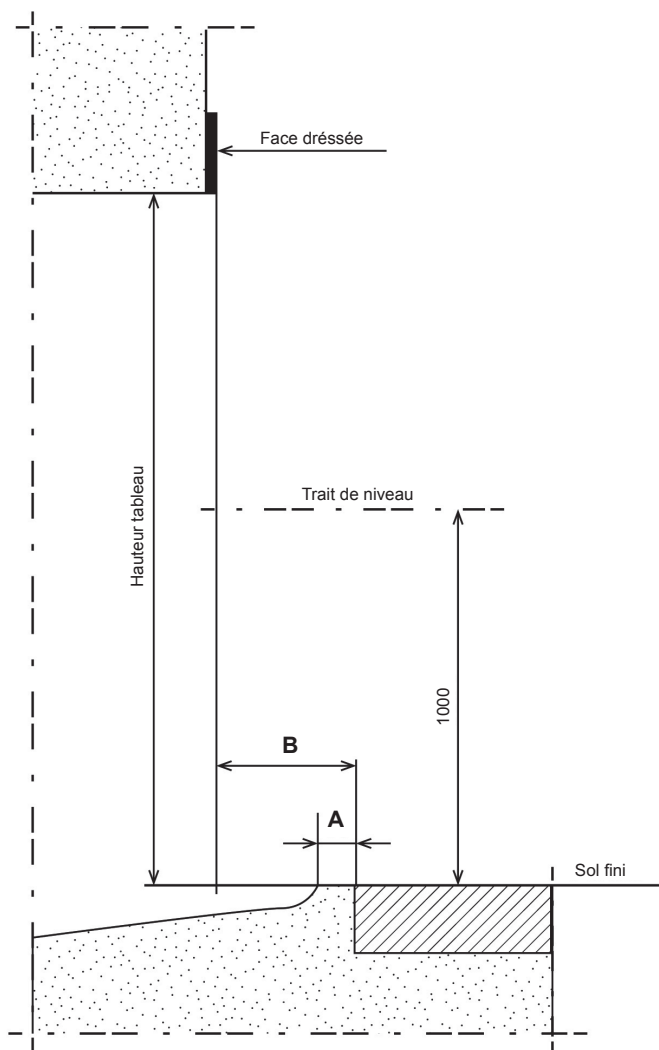

Épaisseur totale du dormant	A	B
sans tapée	40	53
105		110
125		130
140		145
160		165
180		185
200		205

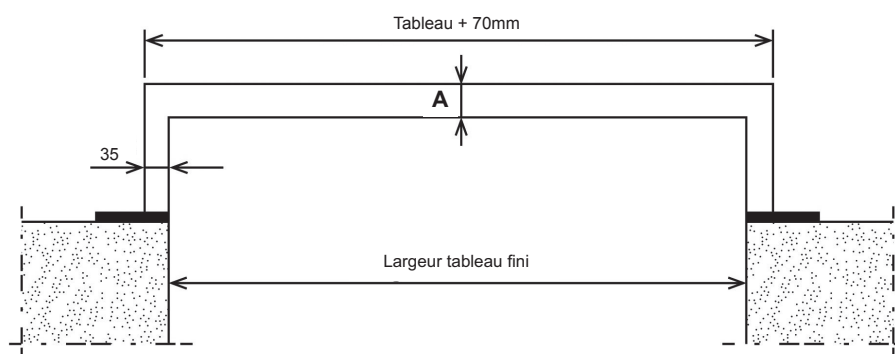

COUPES TECHNIQUES DORMANT MIXTE

> Planche Profils	p15
> Dormant Standard	p16
- Pose en applique avec tapées	
> Dormant Rénovation	p17
- Pose sur dormant existant avec tapées et sans découpe du cochonnet	
> Dormant Carré	p18
- Pose en tunnel	
> Plan de Réservation	p19

PLANCHE PROFILS DORMANT MIXTE

TAPÉES D'ISOLATION

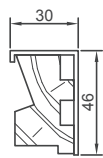

ISO 105mm

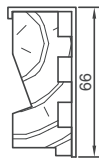

ISO 125mm

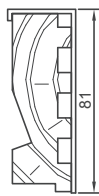

ISO 140mm

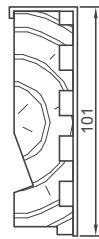

ISO 160mm

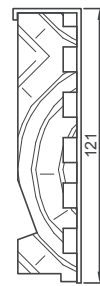

ISO 180mm

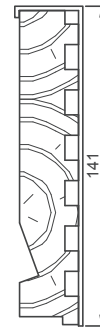

ISO 200mm

DORMANT STANDARD

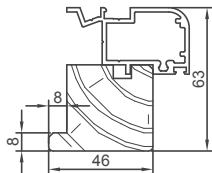

DORMANT RÉNOVATION

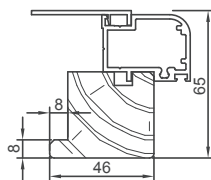

DORMANT CARRÉ

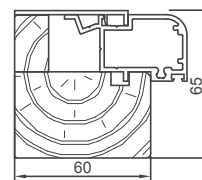

HABILLAGES

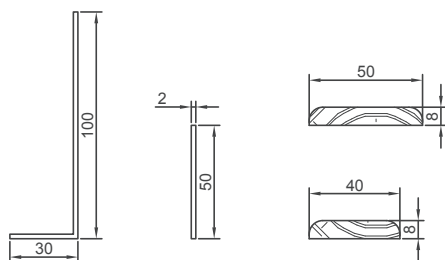

SEUIL

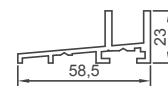

DORMANT MIXTE

DORMANT STANDARD - POSE EN APPLIQUE AVEC TAPÉES

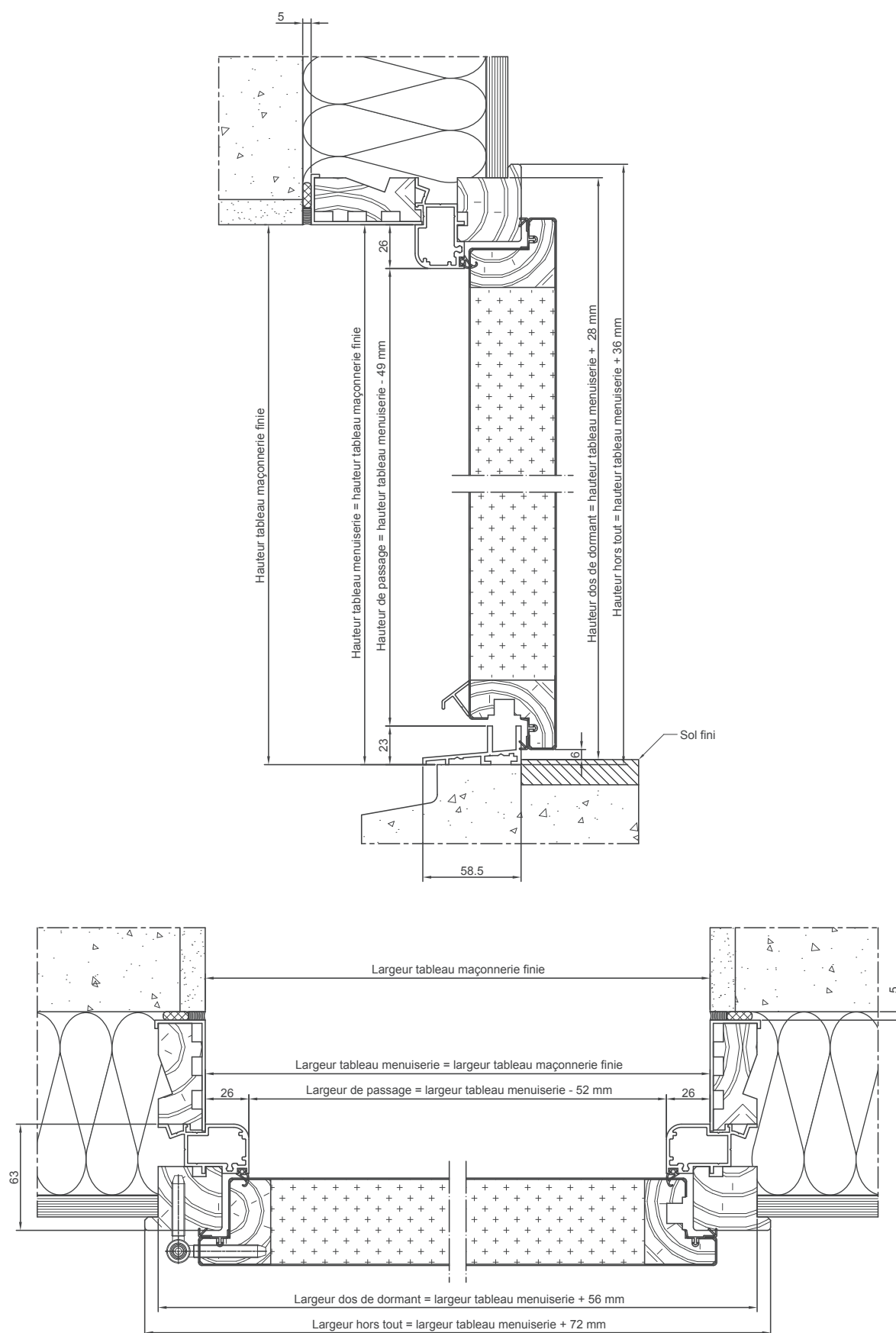

DORMANT MIXTE

DORMANT RÉNOVATION - POSE SUR DORMANT EXISTANT
AVEC TAPÉES ET SANS DÉCOUPE DU COCHONNET

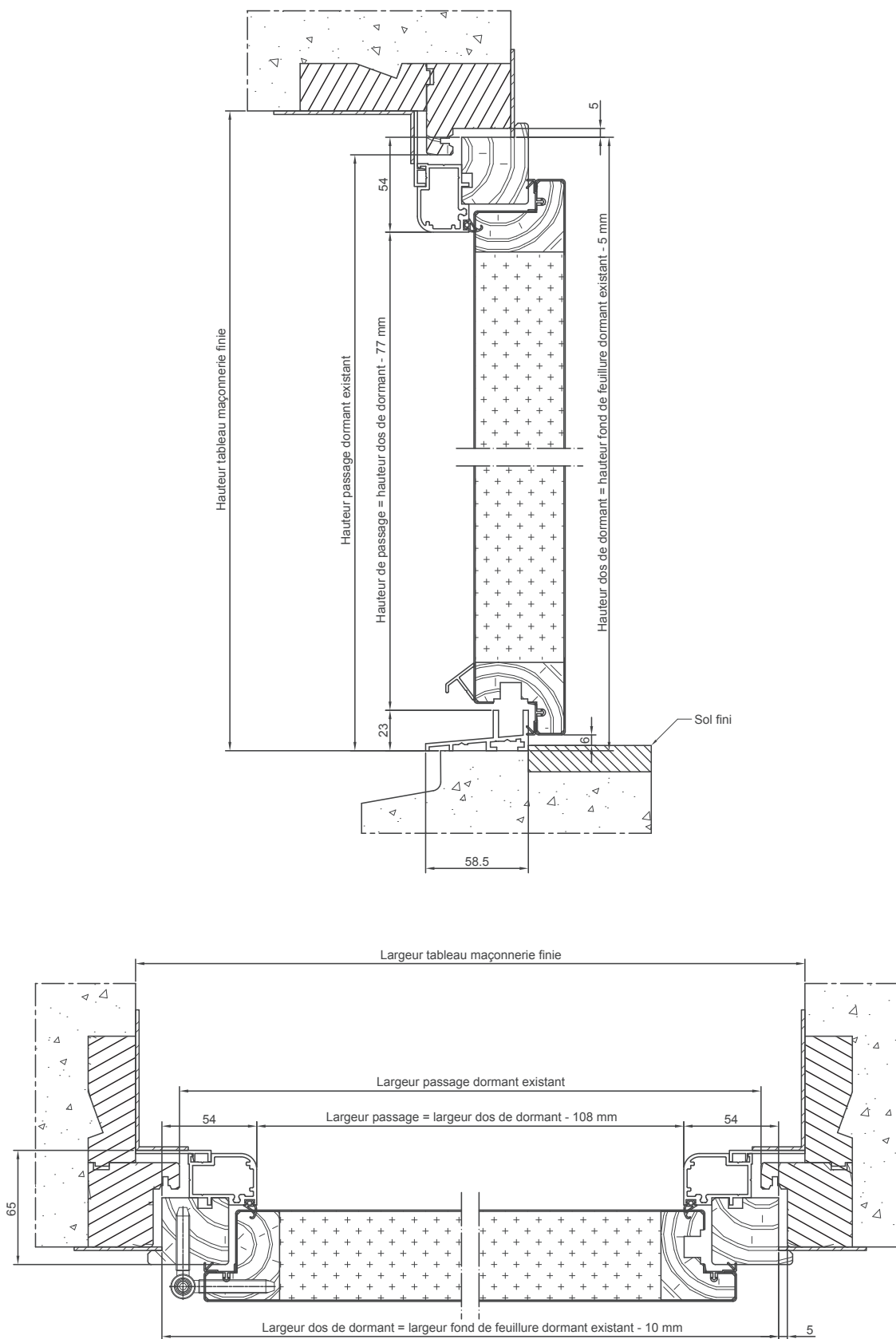

DORMANT MIXTE

DORMANT CARRÉ - POSE EN TUNNEL

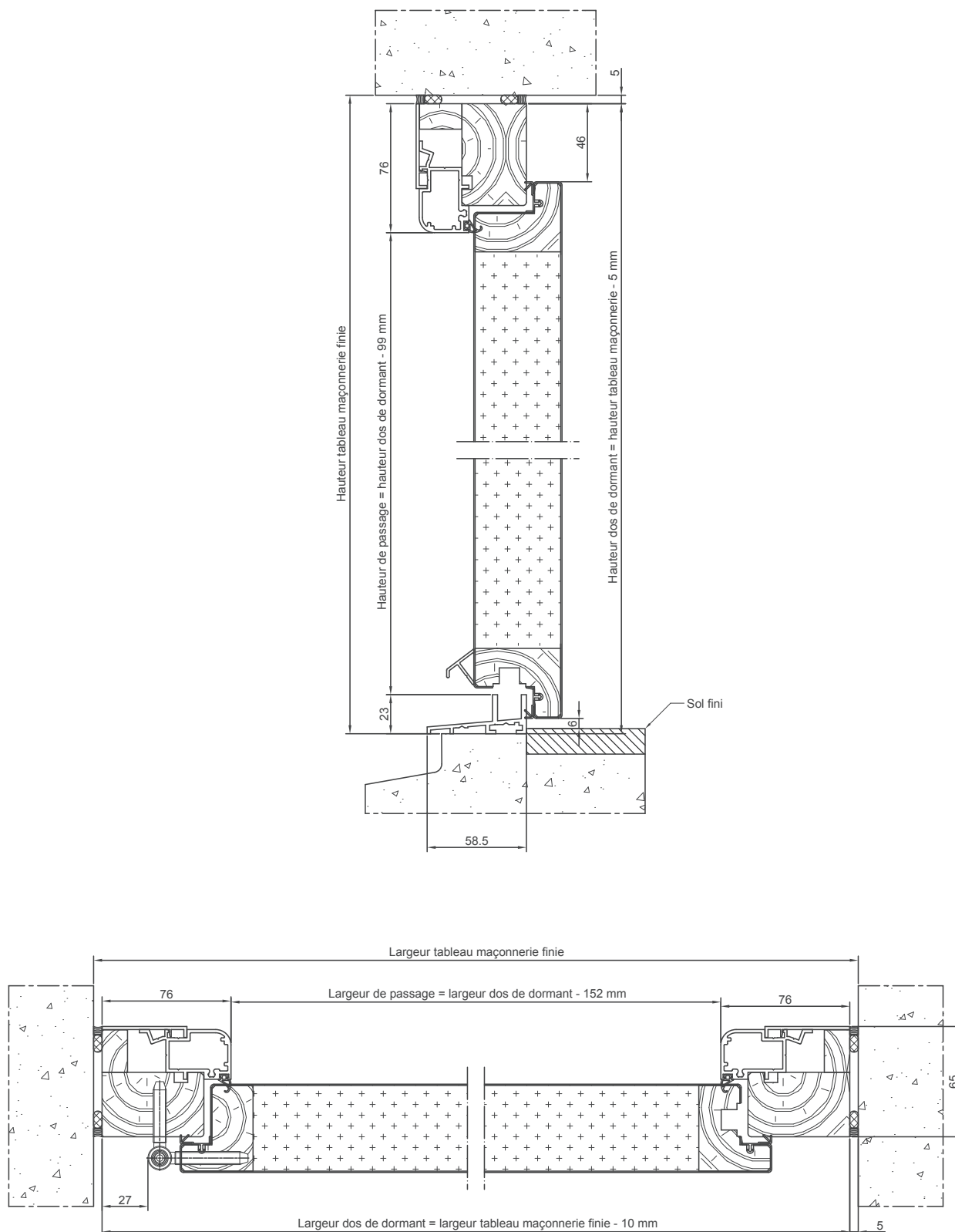

DORMANT MIXTE

PLAN DE RÉSERVATION

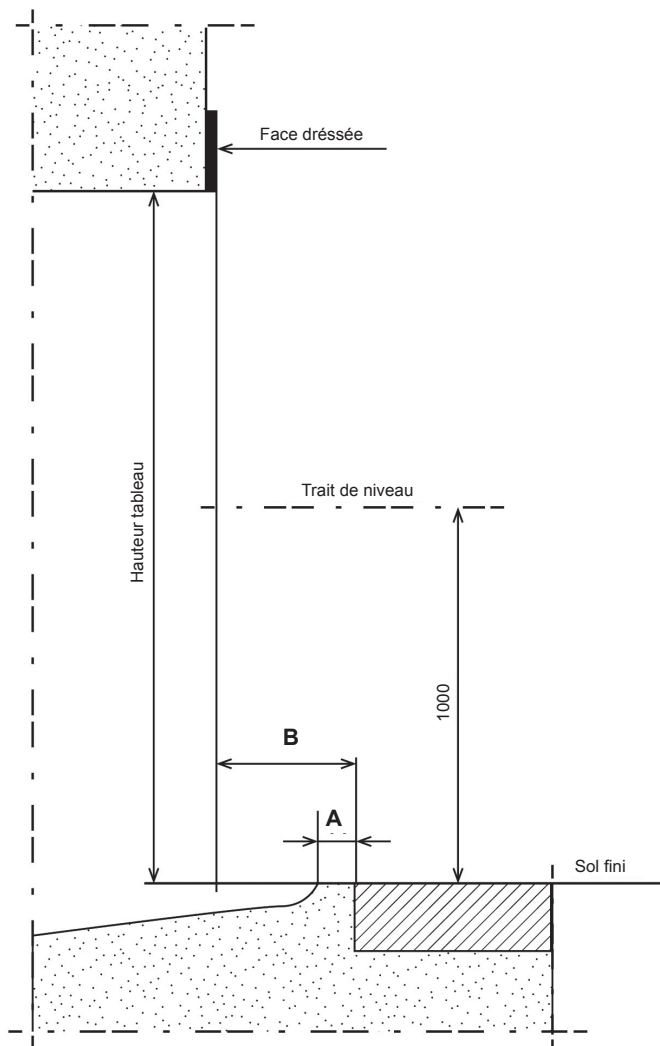

Épaisseur totale du dormant	A	B
sans tapée	53	70
105		110
125		130
140		145
160		165
180		185
200		205

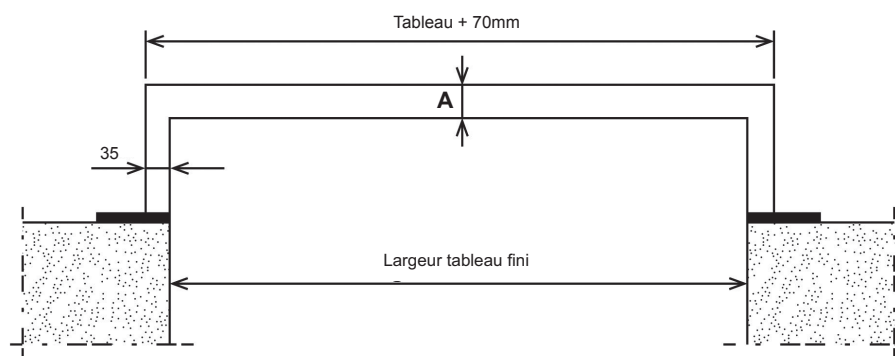

COUPES TECHNIQUES DORMANT ALUMINIUM

> Planche Profils.....	p21
> Dormant Standard	p22
- Pose en applique avec tapées	
> Dormant Double Rainure	p23
- Pose sur dormant existant avec tapées et découpe du cochonnet	
> Dormant Élargi	p24
- Pose en tunnel	
> Plan de Réserveation	p25

PLANCHE PROFILS DORMANT ALUMINIUM

TAPÉES D'ISOLATION

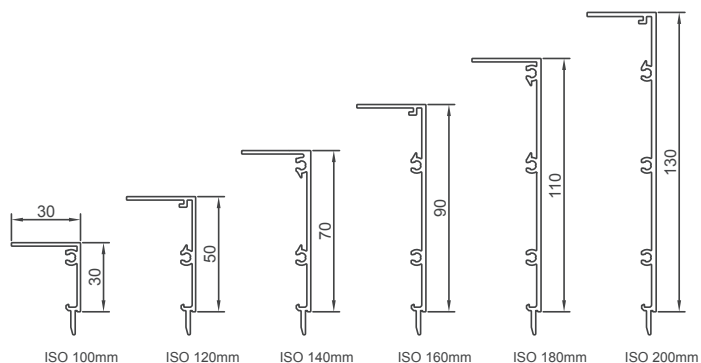

BAVETTES

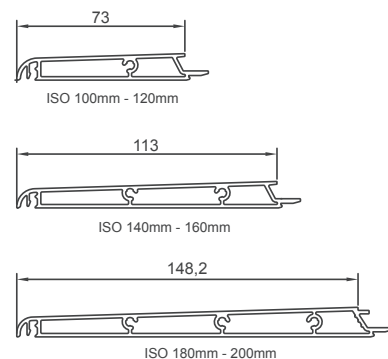

DORMANT STANDARD

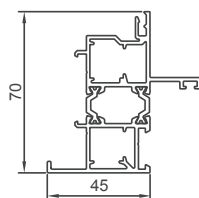

DORMANT DOUBLE RAINURE

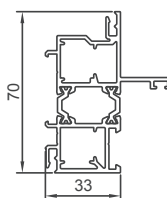

DORMANT ÉLARGI

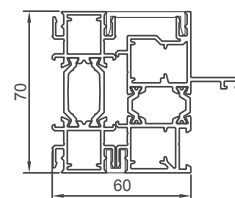

CORNIÈRES ET PLAT

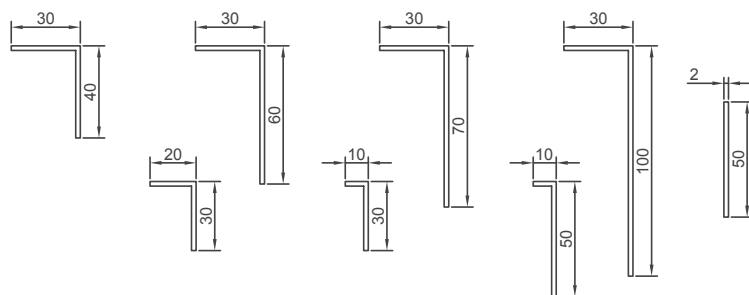

SEUIL

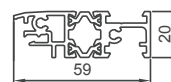

MOULURES

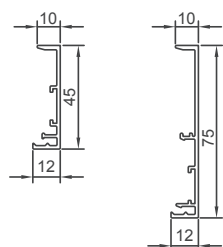

COUVRE-JOINT

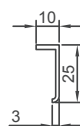

COUVRE-JOINT À DÉLIGNER

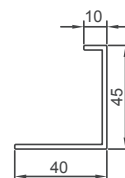

DORMANT ALUMINIUM

DORMANT STANDARD - POSE EN APPLIQUE AVEC TAPÉES

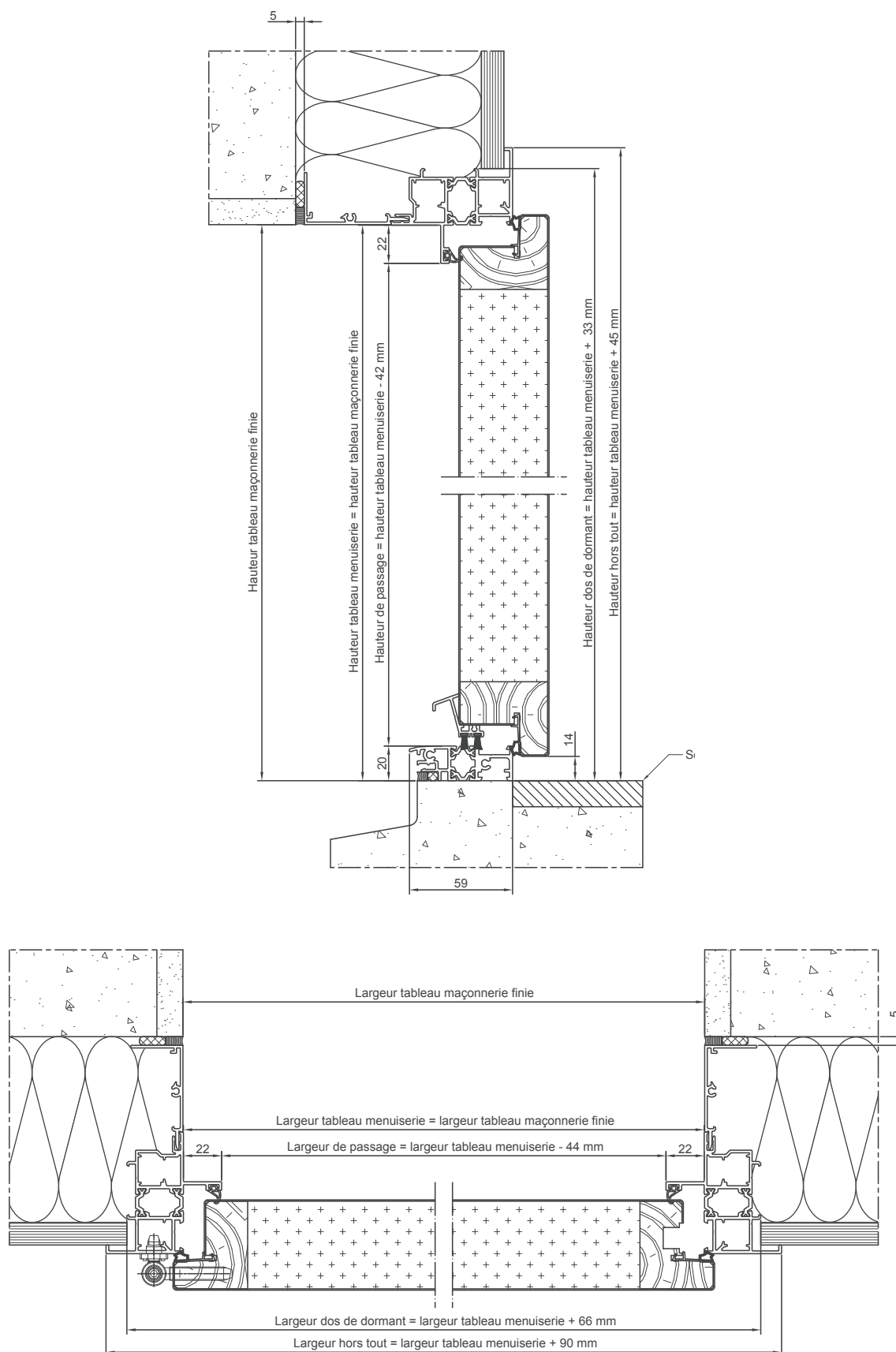

DORMANT ALUMINIUM

DORMANT DOUBLE RAINURE - POSE SUR DORMANT EXISTANT
AVEC TAPÉES ET DÉCOUPE DU COCHONNET

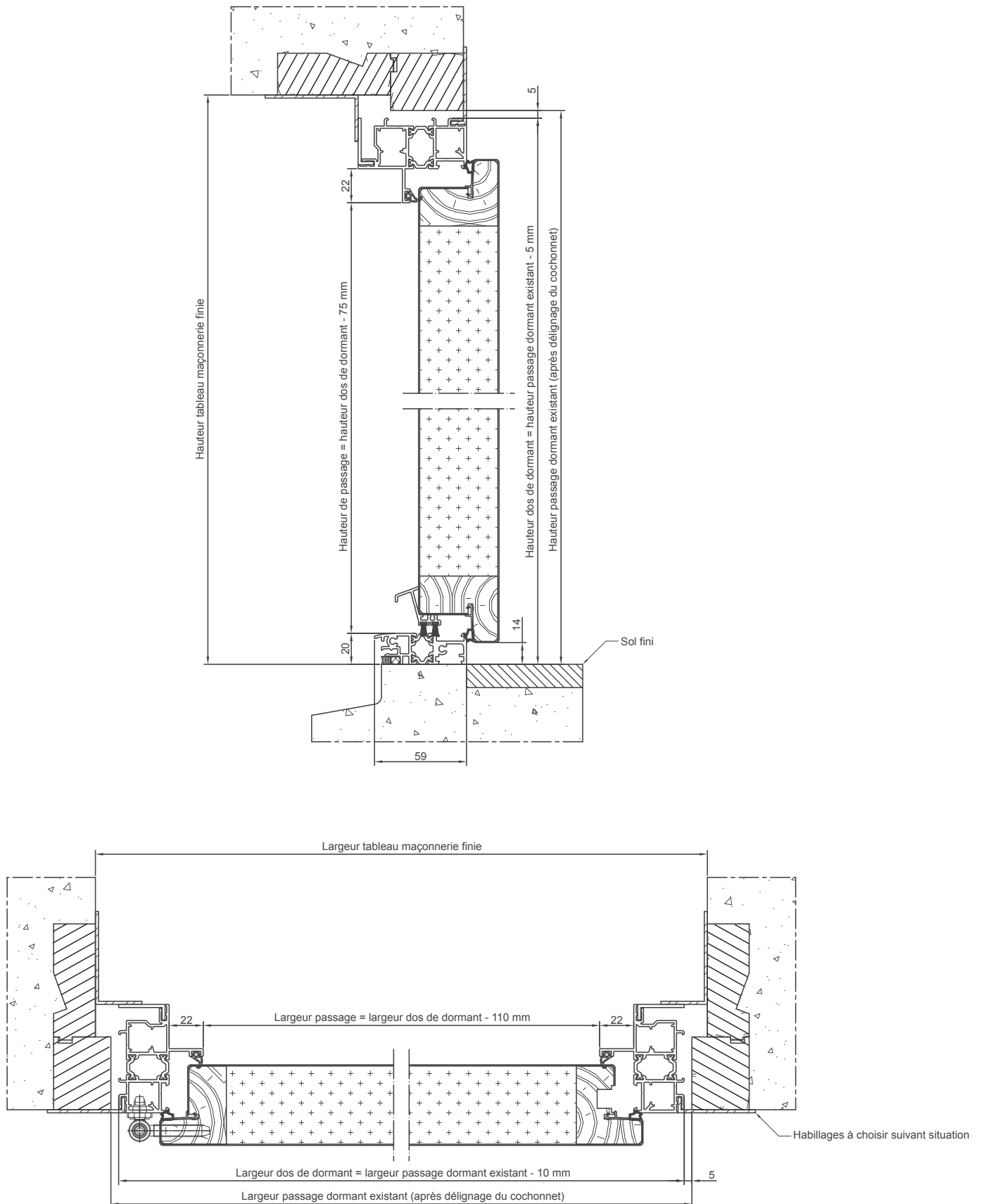

DORMANT ALUMINIUM

DORMANT ÉLARGI - POSE EN TUNNEL

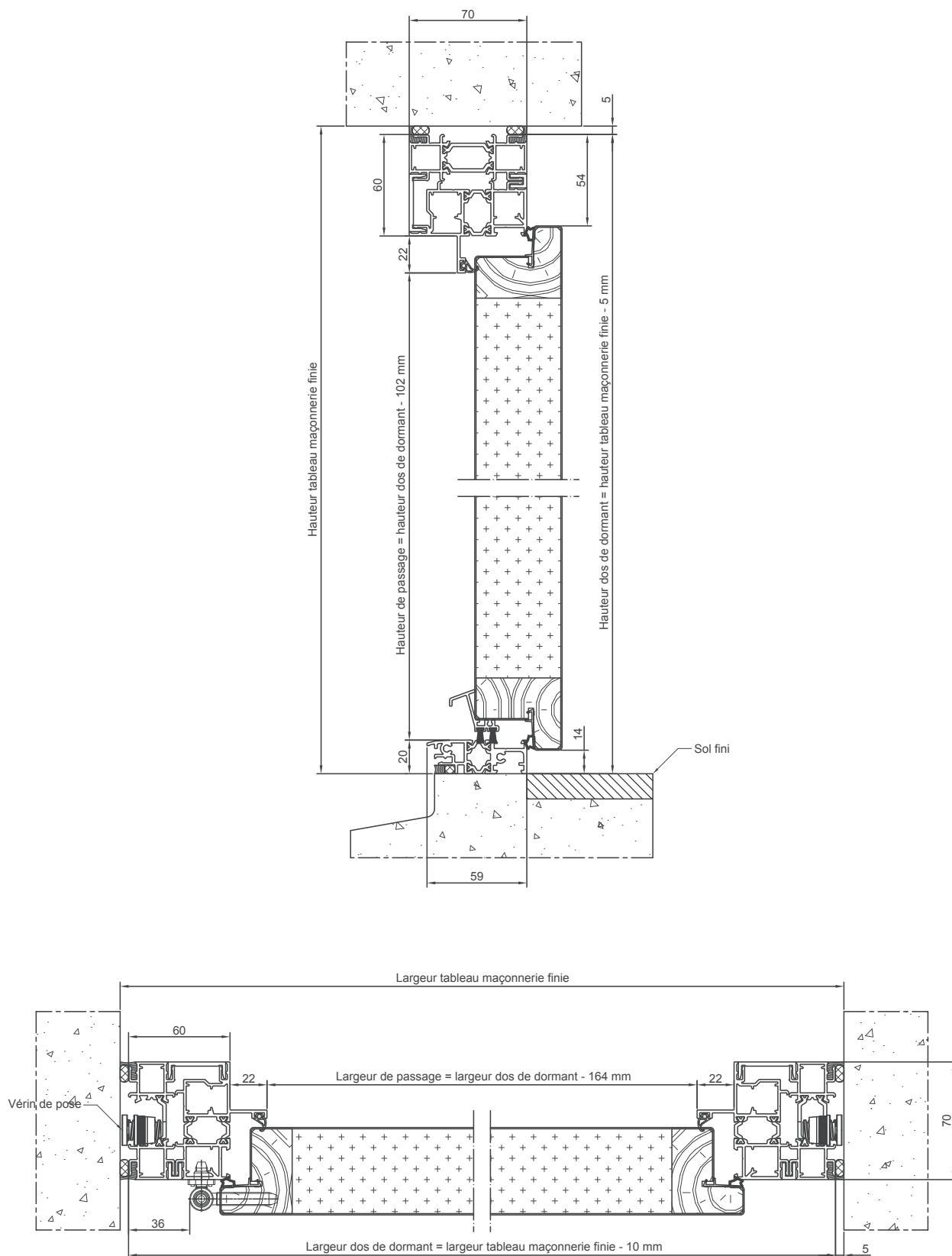

DORMANT ALUMINIUM

PLAN DE RÉSERVATION

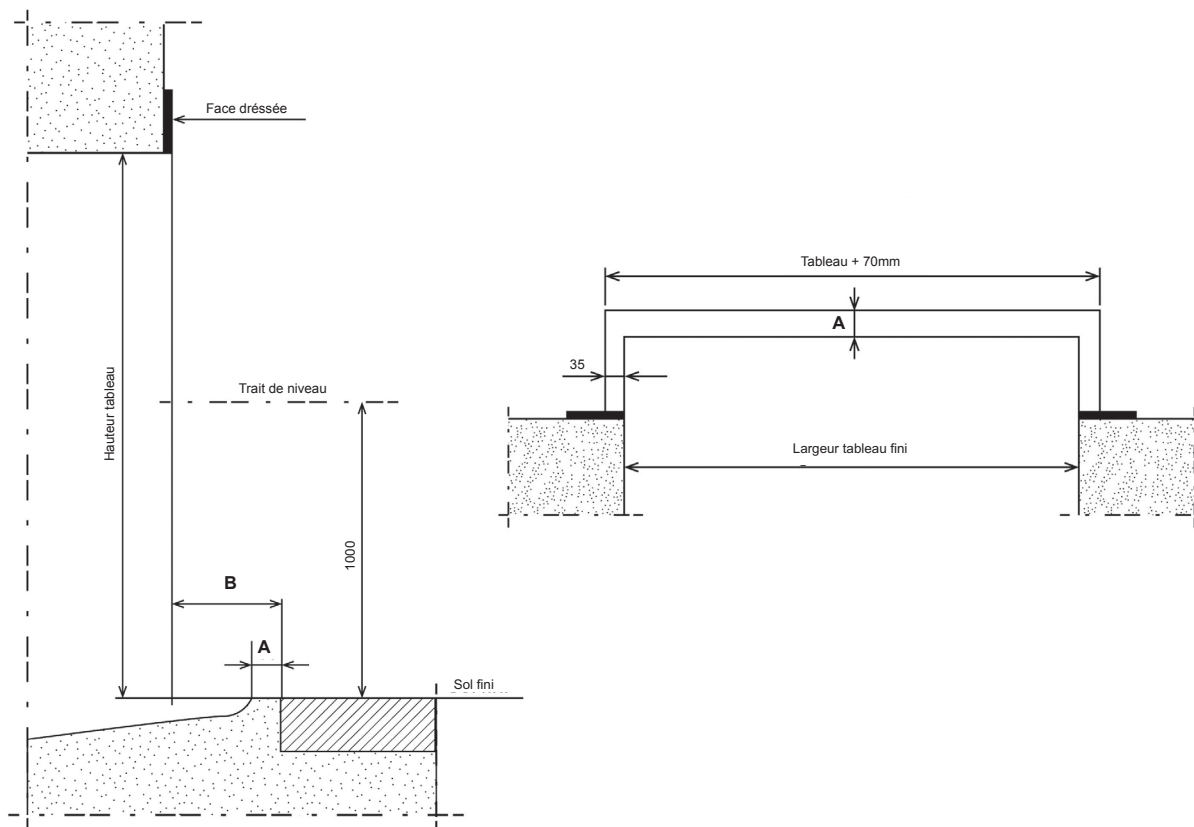

SANS BAVETTE TUBULAIRE

Épaisseur totale du dormant	A	B
70	55	75
100		105
120		125
140		145
160		165
180		185
200		205

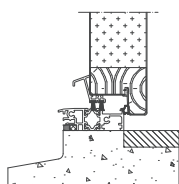

AVEC BAVETTES TUBULAIRES

Épaisseur totale du dormant	A	B
100	120	105
120		125
140	160	145
160		165
180	200	185
200		205

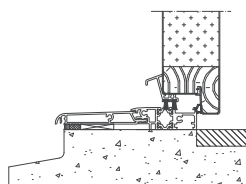

ISO 100-120

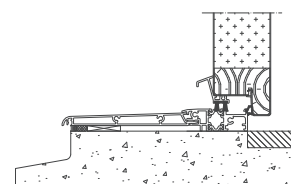

ISO 140-160

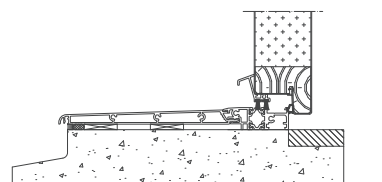

ISO 180-200

LES BONS DE COMMANDE

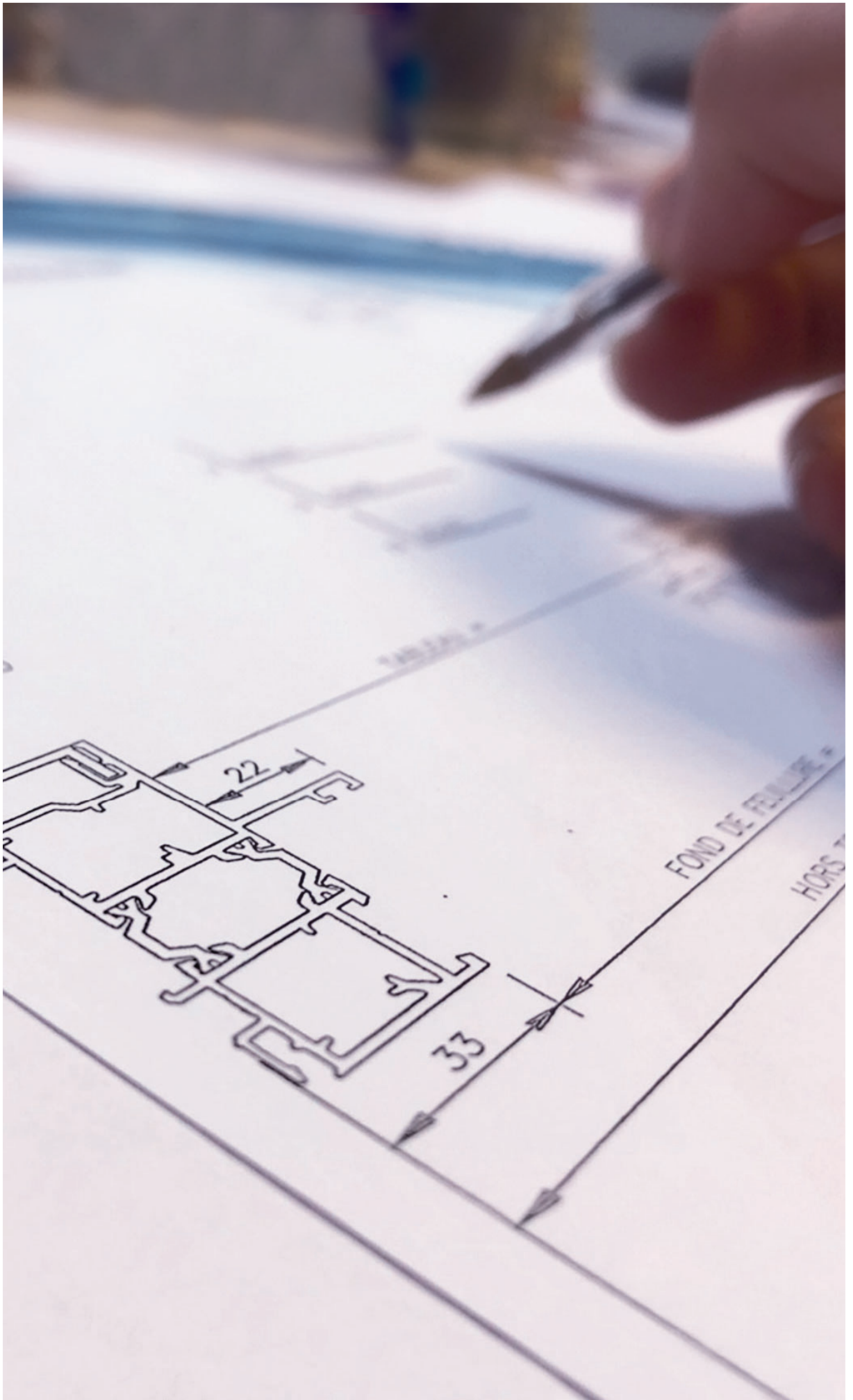

INFORMATIONS CLIENT

Nom : Date de la commande :
 Adresse : Délai de livraison souhaité : SEMAINE N°
 Ref. Chantier : Suite du devis N° :
 Adresse de livraison :

Cachet réservé à GERVAIS

Merci d'adresser vos commandes **UNIQUEMENT par mail à : commandes@portegervais.com**

MODÈLE DE PORTE :

FINITION

- Prépeint blanc
- RAL 2 faces identiques :
- Bicoloration RAL int. 9016
RAL ext.

QUANTITÉ

VANTAIL

- 1 VANTAIL
- 1 VANTAIL + SEMI-FIXE
- Grand Jour** **Affleurant**
- Plein** **Autre :**
- 1 VANTAIL + FIXE EN DORMANT
- Cochez ici si fixe côté fiches**
- Autre combinaison :

SENS D'OUVERTURE

vantail principal :

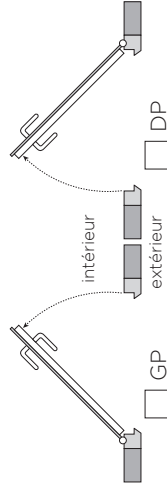

VITRAGE

- VANTAIL : Standard (voir catalogue)
 Autre :
- TIERCE : Standard (voir catalogue)
 Autre :

TYPE DE POSE

- Applique intérieur
- Tunnel
- Rénovation (sur dormant existant)

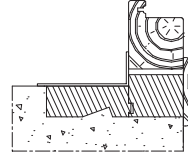
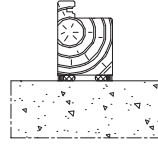
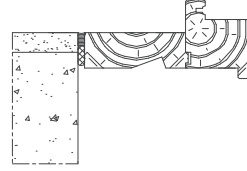

TYPE DE DORMANTS

- Standard



- Carré
- Rénovation



DIMENSIONS

DIMENSIONS TABLEAU : Hauteur..... // Largeur.....
 DIMENSIONS DOS DE DORMANT : Hauteur..... // Largeur.....
 (dormant **STANDARD** - jeux déduits)
 DIMENSIONS DOS DE DORMANT : Hauteur..... // Largeur.....
 (dormant **CARRÉ** - jeux déduits)
 DIMENSIONS PASSAGE : Hauteur..... // Largeur.....
 (dormant **EXISTANT** - jeux **NON** déduits)

TAPÉES POUR ISOLATION TOTALE DE :

- sans tapée 105mm 125mm 140mm
- 160mm 180mm 200mm

OUVERTURE VERS L'EXTÉRIEUR

- pose en applique **int.** pose en tunnel



IMPOSTE :

- IMPOSTE PLEINE IMPOSTE VITRÉE

Nature du vitrage :

Si vantail autre que hauteur 2150 tableau, préciser :

Pas d'ouverture extérieure si pose au nu ext. ou applique ext.

ACCESSOIRES

- CACHE-FICHES :
- ÉQUERRES DE FIXATION
- AUTRE CRÉMONE et/ou BARILLET :
- AUTRE QUINCAILLERIE :

HABILLAGES

- EXTÉRIEUR : Champlats Bois 40x8
 Plats Alu de 50 à déligner
 Cornières Alu 30x100
- INTÉRIEUR : Champlats Bois 40x8
 Plats Alu de 50 à déligner

COMMENTAIRES :

INFORMATIONS CLIENT

Nom : Date de la commande :
 Adresse : Délai de livraison souhaité : SEMAINE N°
 Ref. Chantier : Suite du devis N° :
 Adresse de livraison :

Cachet réservé à GERVAIS

Merci d'adresser vos commandes UNIQUEMENT par mail à : commandes@portegervais.com

Ce modèle de dormant est réalisable UNIQUEMENT sur les portes de **DIMENSIONS TABLEAU STANDARD** : **NON RÉALISABLE AVEC FIXE EN DORMANT OU IMPOSTE**

MODÈLE DE PORTE : **QUANTITÉ**

FINITION

- Prépeint blanc
- RAL 2 faces identiques :
- Bicoloration RAL int. 9016
RAL ext.

VANTAIL

- 1 VANTAIL
- 1 VANTAIL + SEMI-FIXE
- Grand Jour** **Affleurant**
- Plein** **Autre :**

SENS D'OUVERTURE

vantail principal :

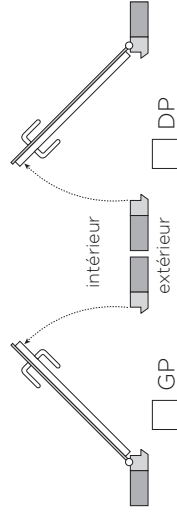

VITRAGE

- VANTAIL : Standard (voir catalogue)
 Autre :
- SEMI-FIXE : Standard (voir catalogue)
 Autre :

DIMENSIONS

DIMENSIONS TABLEAU : Hauteur..... // Largeur.....

TAPÉES POUR ISOLATION TOTALE DE :

- sans tapée 105mm 125mm 140mm
- 160mm 180mm 200mm mm

OUVERTURE VERS L'EXTÉRIEUR

**INCOMPATIBLE
AVEC LE DORMANT BOIS-CAPOTAGE**

ACCESSOIRES

- CACHE-FICHES :
- ÉQUERRES DE FIXATION
- AUTRES CRÉMONE et/ou BARILLET :
- AUTRE QUINCAILLERIE :

TYPE DE POSE

- Applique intérieur

TYPE DE DORMANTS

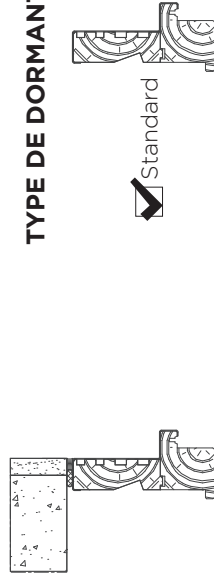

COMMENTAIRES :

- EXTÉRIEUR : Champlats Bois 40x8
 Plats Alu de 50 à déligner
 Cornières Alu 30x100
- INTÉRIEUR : Champlats Bois 40x8
 Plats Alu de 50 à déligner

INFORMATIONS CLIENT

Date de la commande :
 Nom : Délai de livraison souhaité : SEMAINE N°
 Adresse : Ref. Chantier : Suite du devis N° :
 Adresse de livraison :

Cachet réservé à GERVAIS

Merci d'adresser vos commandes UNIQUEMENT par mail à : commandes@portegervais.com

MODÈLE DE PORTE :

FINITION

- RAL 2 faces identiques :
- Bicoloration RAL int. 9016 RAL ext.
- Chêne doré extérieur (selon modèle voir catalogue) RAL int.

QUANTITÉ

VANTAIL

- 1 VANTAIL
 - 1 VANTAIL + SEMI-FIXE
- Type de Semi-fixe :
- 1 VANTAIL + FIXE EN DORMANT
 - Cochez ici si fixe côté fiches**
 - Autre combinaison :

SENS D'OUVERTURE

vantail principal :

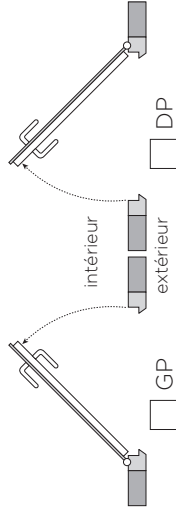

VITRAGE

- VANTAIL : Standard (voir catalogue) Autre :
- TIERCE : Standard (voir catalogue) Autre :

DIMENSIONS

DIMENSIONS TABLEAU : Hauteur..... // Largeur.....
 DIMENSIONS DOS DE DORMANT : Hauteur..... // Largeur.....
 (dormant STANDARD - jeux déduits)
 DIMENSIONS DOS DE DORMANT : Hauteur..... // Largeur.....
 (dormant CARBÉ - jeux déduits)
 DIMENSIONS PASSAGE : Hauteur..... // Largeur.....
 (dormant existant - jeux NOIR déduits)

TAPÉES POUR ISOLATION TOTALE DE :

- sans tapée 105mm 125mm 140mm
- 160mm 180mm 200mm mm

OUVERTURE VERS L'EXTÉRIEUR



IMPOSTE

- IMPOSTE PLEINE IMPOSTE VITRÉE

Nature du vitrage :

Si vantail autre que hauteur 2150 tableau, préciser :

INCOMPATIBLE AVEC LE DORMANT MIXTE

TYPE DE POSE

- Applique intérieur

- Tunnel
- Rénovation (sur dormant existant)

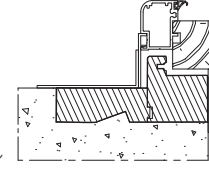
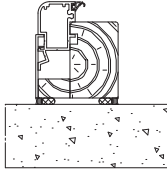
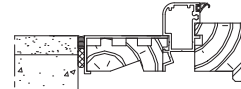

TYPE DE DORMANTS

- Standard

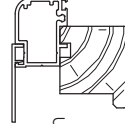
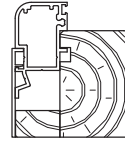

ACCESSOIRES

- ÉQUERRES DE FIXATION
- AUTRE CRÉMONE et/ou BARILLET :
- AUTRE QUINCAILLERIE :

HABILLAGES

- EXTÉRIEUR : Plats Alu de 50 à déligner Cornières Alu 30x100
- INTÉRIEUR : Champlats Bois 40x8 Plats Alu de 50 à déligner

COMMENTAIRES :

INFORMATIONS CLIENT

Nom : Date de la commande :
 Adresse : Délai de livraison souhaité : SEMAINE N°
 Ref. Chantier : Suite du devis N° :
 Adresse de livraison :

Cachet réservé à GERVAIS

Merci d'adresser vos commandes UNIQUEMENT par mail à : commandes@portegervais.com

MODÈLE DE PORTE :

QUANTITÉ

FINITION

- RAL 2 faces identiques :
- Bicoloration RAL int. 9016 RAL ext.
- Chêne doré extérieur / RAL int. :
(selon modèle voir catalogue)
- Chêne doré intérieur / RAL ext. :
(selon modèle voir catalogue)
- Chêne doré intérieur et extérieur
(selon modèle voir catalogue)

SENS D'OUVERTURE

vantail principal :

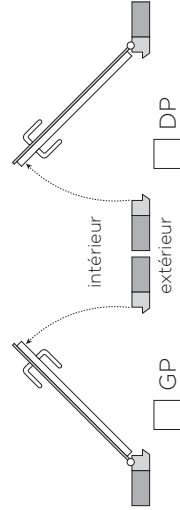



VITRAGE

VANTAIL : Standard (voir catalogue)
 Autre :

TYPE DE POSE

- Applique intérieur 
- Tunnel 
- Rénovation (sur dormant existant) 

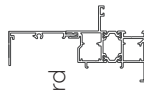
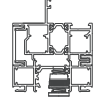
TYPE DE DORMANTS

- Standard 
- Élargi 
- Double rainure 

DIMENSIONS

DIMENSIONS TABLEAU : Hauteur..... // Largeur.....
 DIMENSIONS DOS DE DORMANT : Hauteur..... // Largeur.....
(dormant double rainure ou élargi - jeux déduits)
 DIMENSIONS PASSAGE : Hauteur..... // Largeur.....
(dormant existant - jeux NON déduits)

TAPÉES POUR ISOLATION TOTALE DE :

- sans tapée 100mm 120mm 140mm
- 160mm 180mm 200mm

OUVERTURE VERS L'EXTÉRIEUR

- BAVETTE TUBULAIRE
- AUTRE CRÉMONE et/ou BARILLET :
- AUTRE QUINCAILLERIE :

INCOMPATIBLE AVEC LE DORMANT ALUMINIUM

HABILLAGES

Cornières et Plat

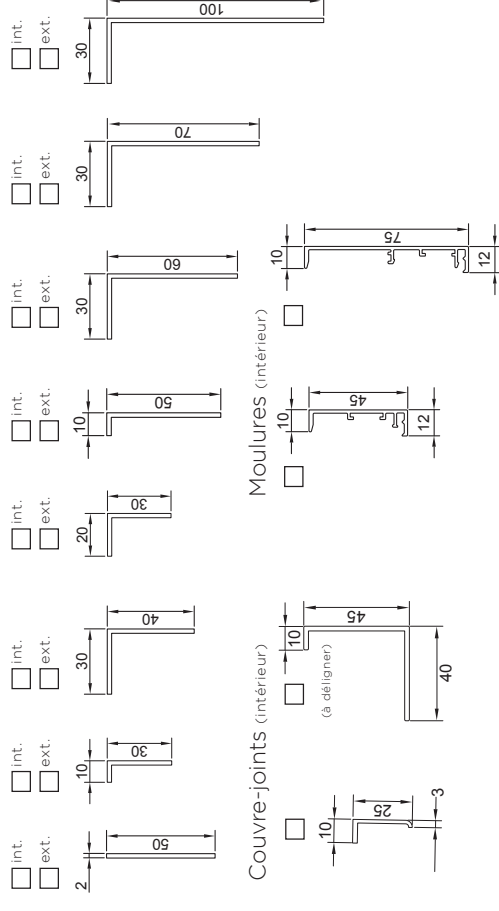

INFORMATIONS CLIENT

Nom : Date de la commande :
 Adresse : Délai de livraison souhaité : SEMAINE N°
 Ref. Chantier : Suite du devis N° :
 Adresse de livraison :

Cachet réservé à GERVAIS

Merci d'adresser vos commandes UNIQUEMENT par mail à : commandes@portegervais.com

MODÈLE DE PORTE : **QUANTITÉ**

FINITION

- Prépeint blanc (sauf dormants Mixte et Alu)
 - RAL 2 faces identiques :
 - Bicoloration RAL int. 9016 RAL ext.
- VANTAIL**
- 1 VANTAIL
 - 1 VANTAIL + SEMI-FIXE (sauf dormant Alu)
 - Grand Jour** **Affleurant**
 - Plein** **Autre :**
 - 1 VANTAIL + FIXE EN DORMANT (sauf dormants Alu. et Bois-Capotage)
 - Cochez ici si fixe côté fiches**
 - Autre combinaison :

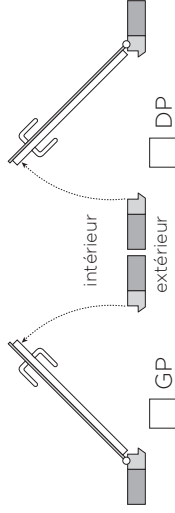

SENS D'OUVERTURE

vantail principal :

TYPE DE DORMANT

- Bois 
- Bois Capotage 
- Mixte (Alu ext./Bois int.) 
- Aluminium 

DIMENSIONS

DIMENSIONS TABLEAU : Hauteur..... // Largeur.....

TAPÉES POUR ISOLATION TOTALE DE :

- sans tapée 100mm 120mm 140mm
- 160mm 180mm 200mm mm

ACCESSOIRES

- CACHE-FICHES :
- ÉQUERRES DE FIXATION
- AUTRES CRÉMONE et/ou BARILLET :
- AUTRE QUINCAILLERIE :
- BAVETTE TUBULAIRE (uniquement dormant Alu) :

COMMENTAIRES :

Gervais

LA PORTE D'ENTRÉE

ARTICLE 1 — CONTENU ET CHAMP D'APPLICATION

Toute commande de produits implique l'acceptation sans réserve par l'acheteur et son adhésion pleine et entière aux présentes conditions générales de vente qui prévalent sur tout autre document de l'acheteur, et notamment sur toutes conditions générales d'achat, sauf accord dérogatoire exprès de la société GERVAIS. La société GERVAIS se réserve le droit de déroger à certaines clauses des présentes, en fonction des négociations menées avec l'acheteur, par l'établissement de conditions de vente particulières.

ARTICLE 2 - PROPRIÉTÉ INTELLECTUELLE

Tous les documents techniques, commerciaux, publicitaires, photographies remis au client demeurent la propriété exclusive de la société GERVAIS, seul titulaire des droits de propriété intellectuelle sur ces documents, et doivent lui être rendus à sa demande.

ARTICLE 3 - COMMANDES

3.1 Définition

Toute vente n'est parfaite qu'à compter de l'acceptation expresse et par écrit de la commande du client, par la société GERVAIS. Toute demande de modification de la nature, de la composition ou du volume d'une commande passée par un client ne pourra être prise en compte par la société GERVAIS, que si la demande est faite par écrit, y compris par courrier électronique, et est parvenue à la société GERVAIS, au plus tard 48 heures après l'acceptation par la société GERVAIS de la commande initiale. Passé ce délai, la société GERVAIS se réserve le droit de refuser la modification de la commande et/ou de demander une compensation financière à hauteur des frais engagés.

En cas de modification de la commande par le client, la société GERVAIS sera déliée des délais convenus pour l'exécution de la commande initiale.

ARTICLE 4 - LIVRAISONS

4.1 Délai

Lors de l'acceptation de la commande, la société GERVAIS fixe le délai de livraison. Ce délai de livraison n'est donné qu'à titre informatif, indicatif et sans garantie.

Ce délai commence à courir à compter de la réception du bon de commande signé par l'acheteur, de toutes les spécifications techniques et informations nécessaires au traitement de la commande et de l'acompte exigible à cette date.

La société GERVAIS s'efforce de respecter le délai de livraison et à exécuter les commandes, sauf cas de force majeure tels que définis à l'article 9, ou en cas de circonstances hors de son contrôle.

Les retards de livraison n'emportent ni annulation ni modification de la commande. Ils ne peuvent donner lieu à aucune pénalité ou indemnité, ni dommages et intérêts. Les clauses pénales figurant sur les papiers commerciaux du client sont inopposables à la société GERVAIS.

4.2 Transfert de la propriété et des risques

Le transfert de propriété n'interviendra qu'à l'issue du complet paiement du prix par l'acheteur. Le transfert des risques de perte et de détérioration des produits sera réalisé dès la remise des produits au transporteur.

4.3 Transport

Toutes les opérations de transport et de manutention sont à la charge, aux frais et aux risques du client.

Tout produit n'ayant pas fait l'objet de réserves par lettre recommandée avec AR dans les trois (3) jours francs de sa réception auprès du transporteur, et dont copie sera adressée simultanément à la société GERVAIS, sera considéré accepté par le client.

4.4 Réception

En cas de vices apparents ou de manquants, toute réclamation portant sur les produits livrés, ne sera acceptée par la société GERVAIS que si elle est effectuée par écrit, en lettre recommandée avec AR, dans le délai de trois (3) jours francs prévu ci-dessus.

Il appartient à l'acheteur de fournir toutes les justifications quant à la réalité des vices ou manquants constatés.

Aucun retour de produits ne pourra être effectué par le client sans l'accord préalable exprès, écrit, de la société GERVAIS, obtenu notamment par courrier électronique.

Le client ne pourra demander à la société GERVAIS que le remplacement ou la réparation des pièces défectueuses et/ou le complément à apporter pour combler les manquants, sans que ce dernier puisse prétendre à une quelconque indemnité ou à la résolution de la commande.

La réception sans réserve des produits commandés par le client couvre tout vice apparent et/ou manquant.

La réclamation effectuée par le client dans les conditions et selon les modalités décrites par le présent article ne suspend pas le paiement par le client des produits concernés.

La responsabilité de la société GERVAIS ne peut en aucun cas être mise en cause pour faits en cours de transport, de destruction, avaries, perte ou vol, même si elle a choisi le transporteur.

4.5 Suspension des livraisons

En cas de non-paiement intégral d'une facture venue à échéance, après mise en demeure restée sans effet dans les 48 heures, la société GERVAIS se réserve la faculté de suspendre toute livraison en cours et/ou à venir.

4.6 Livraison subordonnée à un paiement comptant

La société GERVAIS peut subordonner l'acceptation de la commande ou la poursuite de son exécution à un paiement comptant ou à la fourniture, par le client, de garanties au profit de la société GERVAIS.

En cas de refus par le client du paiement comptant, la société GERVAIS pourra refuser d'honorer la (les) commande(s) passée(s) et de livrer le produit concerné, sans indemnité.

ARTICLE 5 - TARIF — PRIX — BARÈME

5.1 Tarif

Le tarif en vigueur peut être révisé à tout moment, après information préalable du client.

5.2 Prix

Les prix sont fixés par le tarif en vigueur au jour de la passation de la commande. Ils sont exprimés en euro et s'entendent toujours nets, hors taxes, hors frais de transport et de livraison. Ils sont payables selon les modalités ci-après.

ARTICLE 6 - PAIEMENT

6.1 Modalités de paiement

Les modalités de paiement sont fixées par la société GERVAIS, lors de l'acceptation de la commande. A défaut, le prix est payable au comptant, à la livraison.

6.2 Non-paiement

Tout montant TTC non réglé à l'échéance donnera lieu au paiement par le client de pénalités fixées à trois fois le taux d'intérêt légal en vigueur à la date d'échéance. Ces pénalités sont calculées sur le montant TTC des sommes dues et sont exigibles de plein droit, sans mise en demeure préalable. La société GERVAIS se réserve le droit de suspendre la livraison des commandes en cours.

6.3 Frais de recouvrement

En cas de retard de paiement, l'acheteur devra une indemnité forfaitaire pour frais de recouvrement, d'un montant de 40 euros, de plein droit et sans notification préalable. La société GERVAIS pourra demander à l'acheteur une indemnisation complémentaire.

6.4 Acompte

Hors cas de force majeure, en cas d'annulation de la commande par l'acheteur, les acomptes versés seront conservés par la société GERVAIS, à titre de premiers dommages et intérêts.

ARTICLE 7 - RÉSERVE DE PROPRIÉTÉ

Le transfert de propriété des produits est suspendu jusqu'à complet paiement du prix de ceux-ci par le client, en principal et accessoires, même en cas d'octroi de délais de paiement. Toute clause contraire, notamment insérée dans les conditions générales d'achat, est réputée non écrite.

De convention expresse, la société GERVAIS pourra faire jouer les droits qu'elle détient au titre de la présente clause de réserve de propriété sur la totalité de ses produits en possession du client, sans préjudice de son droit de résolution des ventes en cours. En cas de défaut de paiement, le client ne pourra en aucun cas nantir ou consentir de sûreté sur les produits impayés. En cas de revente des produits impayés, l'acheteur s'engage à régler immédiatement à la société GERVAIS, le prix restant dû.

En cas d'ouverture d'une procédure de sauvegarde, redressement ou liquidation judiciaire, les commandes en cours seront automatiquement annulées, sauf dispositions d'ordre public contraires en la matière, et la société GERVAIS se réserve le droit de revendiquer les produits impayés. La présente clause de réserve de propriété n'empêche pas que les risques soient transférés à l'acheteur dès la remise des produits au transporteur.

ARTICLE 8 GARANTIE DE NON-CONFORMITÉ ET DES VICES CACHÉS

Les produits sont livrés avec la garantie contractuelle telle qu'elle est exprimée dans notre catalogue selon les modèles de porte, et ce à compter de la date de livraison. En cas de non-conformité, le client doit notifier par écrit avec accusé de réception de commande dans un délai de trois (3) jours après la date à laquelle il aura découvert le défaut de conformité. A défaut la garantie de non-conformité cesse de plein droit. Lorsqu'un vice apparent est constaté par la société GERVAIS, la garantie est limitée au seul remplacement ou à la réparation des pièces défectueuses. La société GERVAIS ne versera aucune indemnité ou dommages et intérêts et la commande ne pourra être résolue. Tous les documents fournis par la société GERVAIS concernant les conditions de garanties, de conservation de stockage et de mise en œuvre produits font partie intégrante des conditions générales de ventes. Est exclu de la garantie, tout vice ou défaut lié à une intervention du client sur les produits, d'un stockage défectueux, d'une manipulation incorrecte avant ou après installation, d'une pose non conforme au DTU ou au non-respect des consignes de poses et à l'absence de protections durant la totalité du chantier. Le réglage des portes est exclu de la garantie. Toute intervention de notre service technique non justifié, peut être soumise à facturation. La garantie des vices cachés cesse de plein droit dès lors que le client n'avertit pas la société GERVAIS du vice allégué dans un délai de vingt (20) jours francs à partir de sa découverte. Il lui incombe de prouver le jour de cette découverte.

ARTICLE 9 - FORCE MAJEURE

Sont considérés comme cas de force majeure ou cas fortuits, les événements indépendants de la volonté des parties, qu'elles ne pouvaient raisonnablement être tenues de prévoir, et qu'elles ne pouvaient raisonnablement éviter ou surmonter, dans la mesure où leur survenance rend totalement impossible l'exécution des obligations. Dans de telles circonstances, la société GERVAIS préviendra le client par écrit, notamment par courrier électronique, dans les 24 heures de la date de survenance des événements, que le contrat liant la société GERVAIS et le client est suspendu de plein droit sans indemnité, à compter de la date de survenance de l'événement et pour toute la durée de l'événement.

ARTICLE 10 — ATTRIBUTION DE JURIDICTION

L'élection de domicile est faite par la société GERVAIS, à son siège social.

Tout différend sera porté devant le tribunal de commerce de TOURS, quel que soit le lieu de la commande, de la livraison, du paiement, et même en cas d'appel en garantie ou de pluralité de défendeurs.

ARTICLE 11 — DROIT APPLICABLE

Toute question relative aux présentes conditions générales de vente ainsi qu'aux ventes qu'elles régissent, sera régie par la loi française.

ARTICLE 12 — ACCEPTATION DE L'ACHETEUR

Les présentes conditions générales de vente sont expressément agréés et acceptés par l'acheteur, qui renonce, de ce fait, à se prévaloir de tout document contradictoire et, notamment, ses propres conditions générales d'achat.

CONTACTS ENTREPRISE

7 RUE PIERRE MAÎTRE - 37270 MONTLOUIS SUR LOIRE

ACCUEIL

Virginie BAEHREL

contact@portegervais.com
02 47 45 88 88

DEVIS

Laetitia BARANGER

devis@portegervais.com
02 47 45 88 81

COMMANDES

commandes@portegervais.com
02 47 45 88 72

CONFIRMATION DE COMMANDES

Véronique CRENN

arc@portegervais.com
veronique.crenn@portegervais.com
02 47 45 88 77

LIVRAISON ET TRANSPORT

Julien FOUQUET

expeditions@portegervais.com
julien.fouquet@portegervais.com
02 47 45 88 79

FACTURATION

Mélanie LÉTANG

melanie.letang@portegervais.com
02 47 45 88 78

GAMME Dormant BOIS

Dormant BOIS CAPOTAGE
Dormant ALUMINIUM

David VERRIER

david.verrier@portegervais.com
02 47 45 88 72

GAMME Dormant MIXTE (Alu/Bois)

Jean-Philippe GUERET

jean.philippe.gueret@portegervais.com
02 47 45 88 71

COMPTABILITÉ

Mélissa JABVENEAU

melissa.jabveneuve@portegervais.com
02 47 45 88 76

MARKETING ET COMMUNICATION

Caroline GERMAIN

marketing@portegervais.com
02 47 45 88 83

SERVICE APRÈS-VENTE

Virginie BAEHREL

sav@portegervais.com
02 47 45 88 88

COMMERCIAUX

GRAND OUEST
Laurent OLIVIER

laurent.portegervais@gmail.com
06 67 55 43 21

CENTRE EST
Thierry PINET

thierry.pinet@m-s-m.fr
06 15 10 40 23

CENTRE SUD OUEST
Bruno BOUTRY

bruno.boutry@portegervais.com
06 31 64 79 94

SUD
Franck LEPETZ

franck.lepetz@portegervais.com
06 08 14 49 90

NORD EST
Yannick COUILLET

yannick.couillet@portegervais.com
06 74 89 16 77

HORS ZONE

contact@portegervais.com

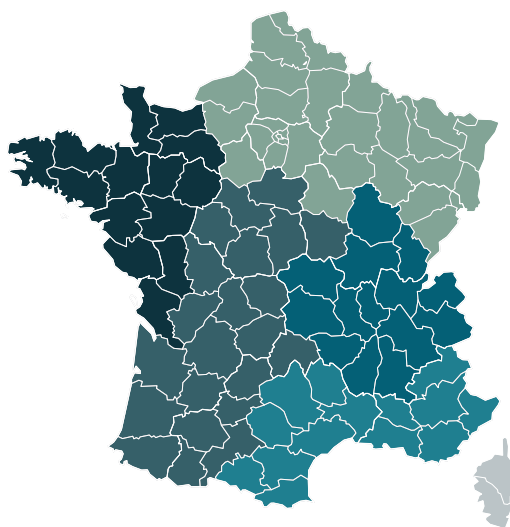

WWW.PORTEGERVAIS.COM



Gervais
LA PORTE D'ENTRÉE

7 RUE PIERRE MAÎTRE - 37270 MONTLOUIS SUR LOIRE
contact@portegervais.com - 02 47 45 88 88